

**RELATÓRIO DE  
GESTÃO  
2023**



**CISNORDESTE/SC**



# CONSÓRCIO INTERFEDERATIVO DE SAÚDE DO NORDESTE DE SANTA CATARINA

## Relatório de atividades 2023

### Resultados do Planejamento

## PERSPECTIVA INSTITUCIONAL

Objetivos	Ações	Indicador	Meta	Resultado
<b>Fortalecer a imagem institucional do Consórcio</b>	Divulgar para a sociedade as ações desenvolvidas pelo Consórcio através da LAI	% Informações publicadas	100%	87%
	Operacionalizar canais efetivos de <i>feedback</i> com entrevista anual	% satisfação	100%	NR
	Promover e participar de encontros com representantes das áreas da saúde e afins	Nº encontros	10	100%
<b>Qualificar a oferta de serviços</b>	Realizar convênios, contratos de prestação de serviços e outros para ampliar oferta	Nº convênios e contratos	5	100%
	Construir e equipar sede própria	% cumprimento do plano	100%	100%
	Implantação de comissão de fiscalização e sanções/medicamentos	Nº comissões	1	NR
	Operacionalizar Comando Único do SUS por meio de Termo de Parceria entre Consórcios de Saúde	Nº Termos	2	50%

# PERSPECTIVA DE SUSTENTABILIDADE

Objetivos	Ações	Indicador	Meta	Resultado
<b>Assegurar a sustentabilidade econômica financeira</b>	Aperfeiçoar a Gestão Contábil e Financeira	Equilíbrio financeiro	Saldo positivo	100%
	Habilitar o Consórcio junto ao Ministério da Saúde e à Secretaria estadual de Saúde	Valor faturado SUS x ressarcimento mensal	100%	NR
	Captar novos recursos nas esferas Municipal, Estadual e federal e da iniciativa privada através de doações	Valor captado	2,5 milhões	100%

# PERSPECTIVA DE SUSTENTABILIDADE

Objetivos	Ações	Indicador	Meta	Resultado
<b>Manter e ampliar parcerias com outros Consórcios</b>	Realizar <i>benchmarking</i> e <i>networking</i>	Nº ações	4 ao ano	100%
	Realizar alinhamento das ações desenvolvidas pelos consórcios de saúde no território nacional através da RNCP	Nº de reuniões	5 ao ano	100%
	Realizar alinhamento das ações desenvolvidas pelos consórcios de saúde através da ACISSC	Nº de reuniões	8 ao ano	100%
	Participar de eventos relacionados a consórcios públicos	Nº eventos	8 ao ano	100%

# PERSPECTIVA DE PROCESSOS INTERNOS

Objetivos	Ações	Indicador	Meta	Resultado
<b>Adequar a gestão organizacional</b>	Normatizar e atualizar os processos, fluxos e rotinas operacionais	Nº normatizações	2	100%
	Acompanhar projetos de Lei relacionados a consórcios públicos	Nº projetos	3	100%
	Avaliar o desempenho da equipe medindo as metas planejadas	% cumprimento das metas	100%	93%
	Atualizar o Contrato de Consórcio e Regimento Interno	1º semestre	100%	50%

# PERSPECTIVA DE PROCESSOS INTERNOS

Objetivos	Ações	Indicador	Meta	Resultado
<b>Aprimorar e implementar sistemas informatizados</b>	Utilizar e dispor aos municípios consorciados ferramentas de gestão dos serviços disponibilizados pelo consórcio – Saudetech, Previne Brasil e outros	% de adesão dos municípios	80%	100%
	Realizar digitalização dos processos administrativos	Cumprir Plano de ação	100%	NR
	Implantar e normatizar fluxo digital de assinaturas	Setor compras	100%	NR
	Investimento em segurança do armazenamento do banco de dados	Cumprir Plano de ação	100%	100%

**PERSPECTIVA DO APRENDIZADO E CRESCIMENTO**

<b>Objetivos</b>	<b>Ações</b>	<b>Indicador</b>	<b>Meta</b>	<b>Resultado</b>
<b>Qualificar e valorizar os recursos humanos</b>	Preservar bom clima organizacional	% satisfação da equipe	↑ 80%	NR
	Operacionalizar plano de desenvolvimento dos recursos humanos	Nº horas capacitação profissional	+ 20 hs	76%
<b>Promover o desenvolvimento regional na área da saúde</b>	Integrar o consórcio na política estadual de saúde	Elaborar Política Ambulatorial Catarinense	100%	100%
	Realizar programas/ações de desenvolvimento regional	Progrejus Ambulatório de DCNT/ CEO/PRI	100%	25%
	Promover e apoiar treinamentos, aperfeiçoamento e formação na área da saúde	Nº eventos	3	100%
	Aderir ao Movimento Nacional ODS SC	1º semestre	100%	NR



# CONSÓRCIO INTERFEDERATIVO DE SAÚDE DO NORDESTE DE SANTA CATARINA

## Relatório de atividades 2023

### Novos Contratos

Total de novos contratos em 2023:

**44**

dos quais:

**18** contratos com novos prestadores

**26** contratos de renovação



# CONSÓRCIO INTERFEDERATIVO DE SAÚDE DO NORDESTE DE SANTA CATARINA

## Novos Contratos por Município



# RECURSO PRÓPRIO

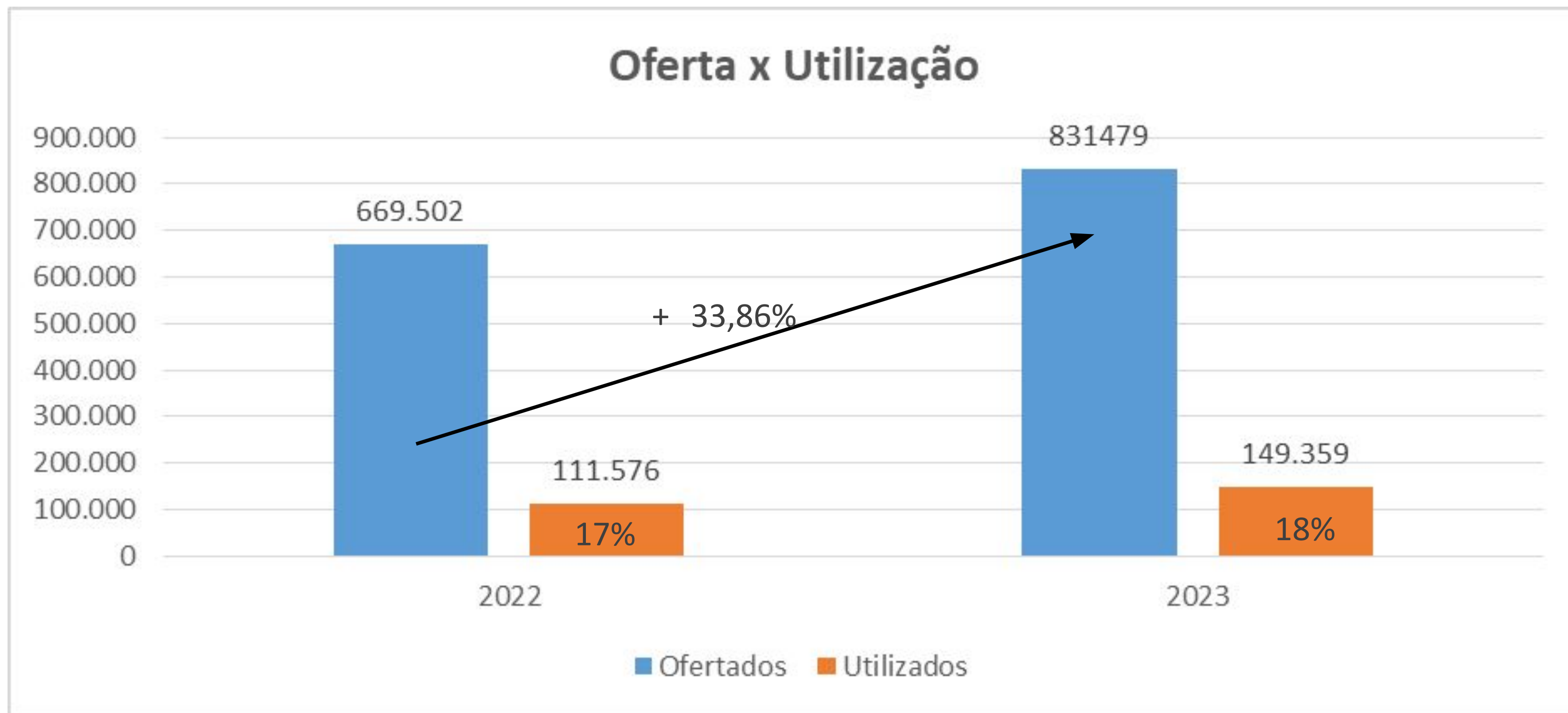



# CONSÓRCIO INTERFEDERATIVO DE SAÚDE DO NORDESTE DE SANTA CATARINA

## Relatório de atividades 2023

### RECURSO PRÓPRIO

Serviços	2022	2023	%
Exames auxílio diagnóstico	89.355	104.345	16,78%
Consultas especializadas	8.201	17.499	113,38%
Exames oftalmologia	5.682	14.556	156,18%
Exames fonoaudiologia	3.910	5.550	41,94%
Procedimentos cirúrgicos	4.428	7.409	67,32%
<b>Total</b>	<b>111.576</b>	<b>149.359</b>	<b>33,86%</b>



# CONSÓRCIO INTERFEDERATIVO DE SAÚDE DO NORDESTE DE SANTA CATARINA

## Relatório de atividades 2023

### RECURSO PRÓPRIO

Serviços 2023	Quantidade	Valor	%
Exames auxílio diagnóstico	104.345	R\$ 15.534.240,02	65,20%
Consultas especializadas	17.499	R\$ 1.161.886,47	4,88%
Exames oftalmologia	14.556	R\$ 979.516,36	4,11%
Exames fonoaudiologia	5.550	R\$ 192.855,71	0,81%
Procedimentos cirúrgicos	7.409	R\$ 5.957.967,95	25,01%
<b>Total</b>	<b>149.359</b>	<b>R\$ 23.826.466,51</b>	<b>100,00%</b>

## Utilização x Ofertado 2023 >50%

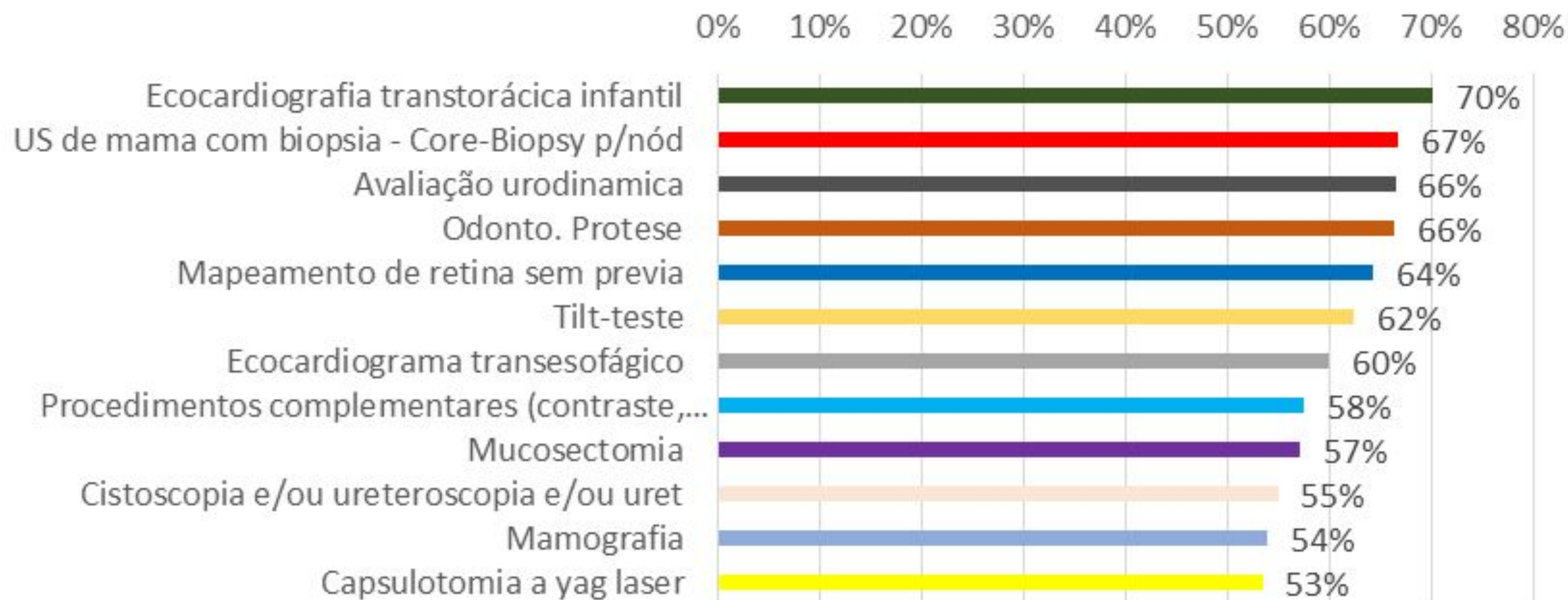

## Top 10 - Procedimentos SMS - Quantitativo - 2023



## TOP 10 - Procedimentos SMS - Valores - 2023

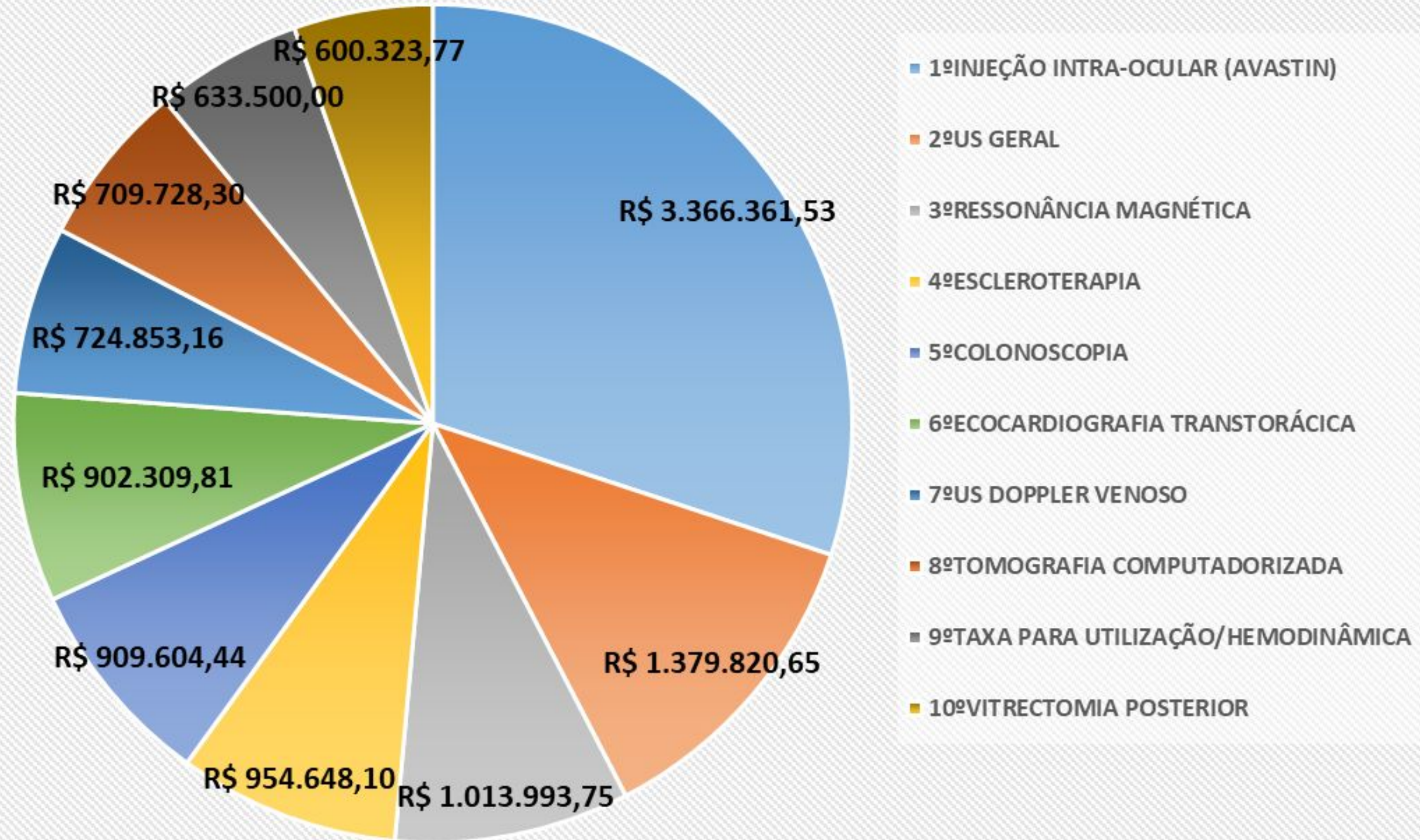

# Serviços SES 2023

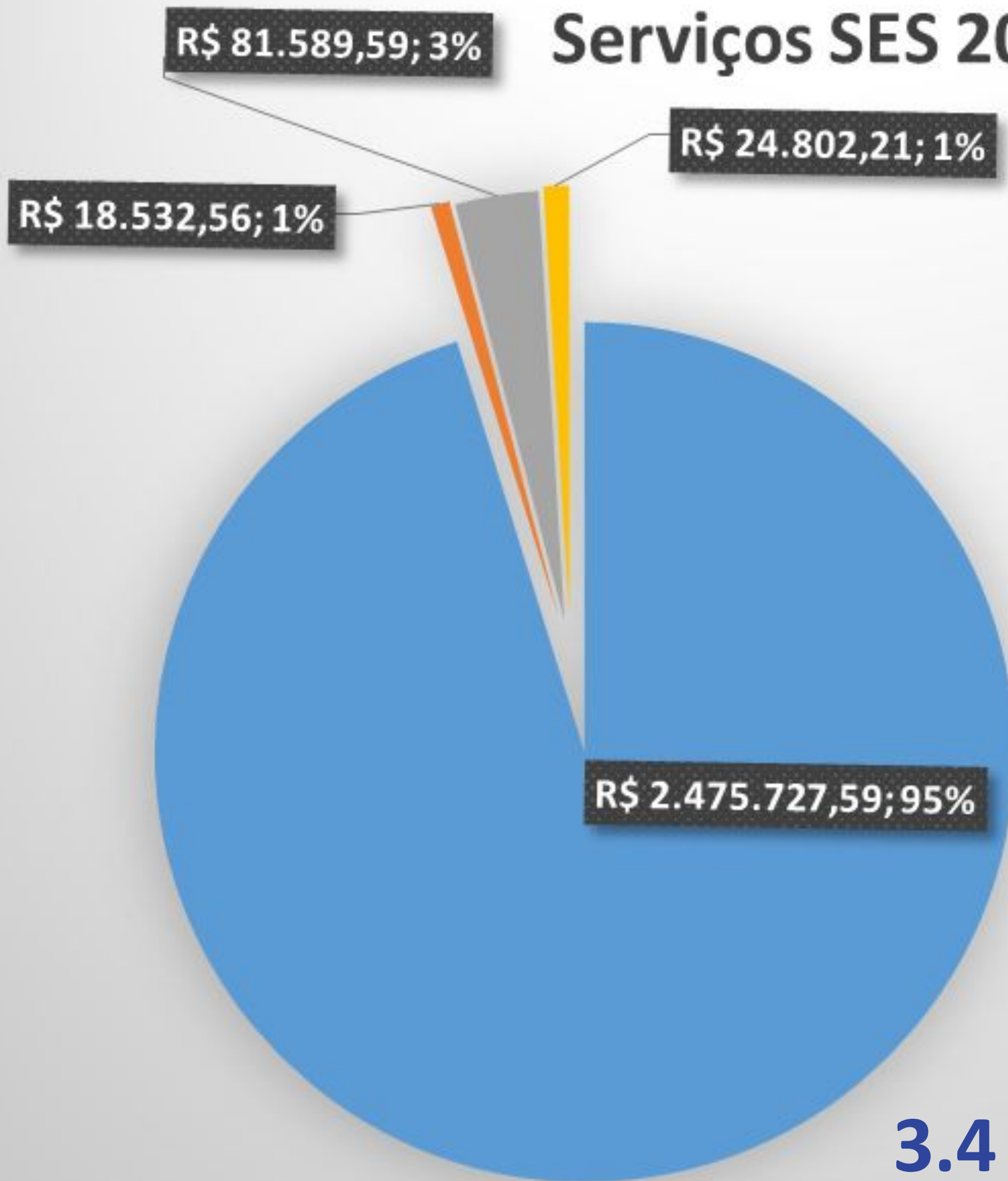

- Exames auxilio diagnóstico
- Consultas especializadas
- Exames oftalmologia
- Exames fonologia

## 3.4 RECURSO DO ESTADO

## TOP 10 Procedimentos SES Quantitativo - 2023



## Top 10 - Procedimentos SES - Valores - 2023

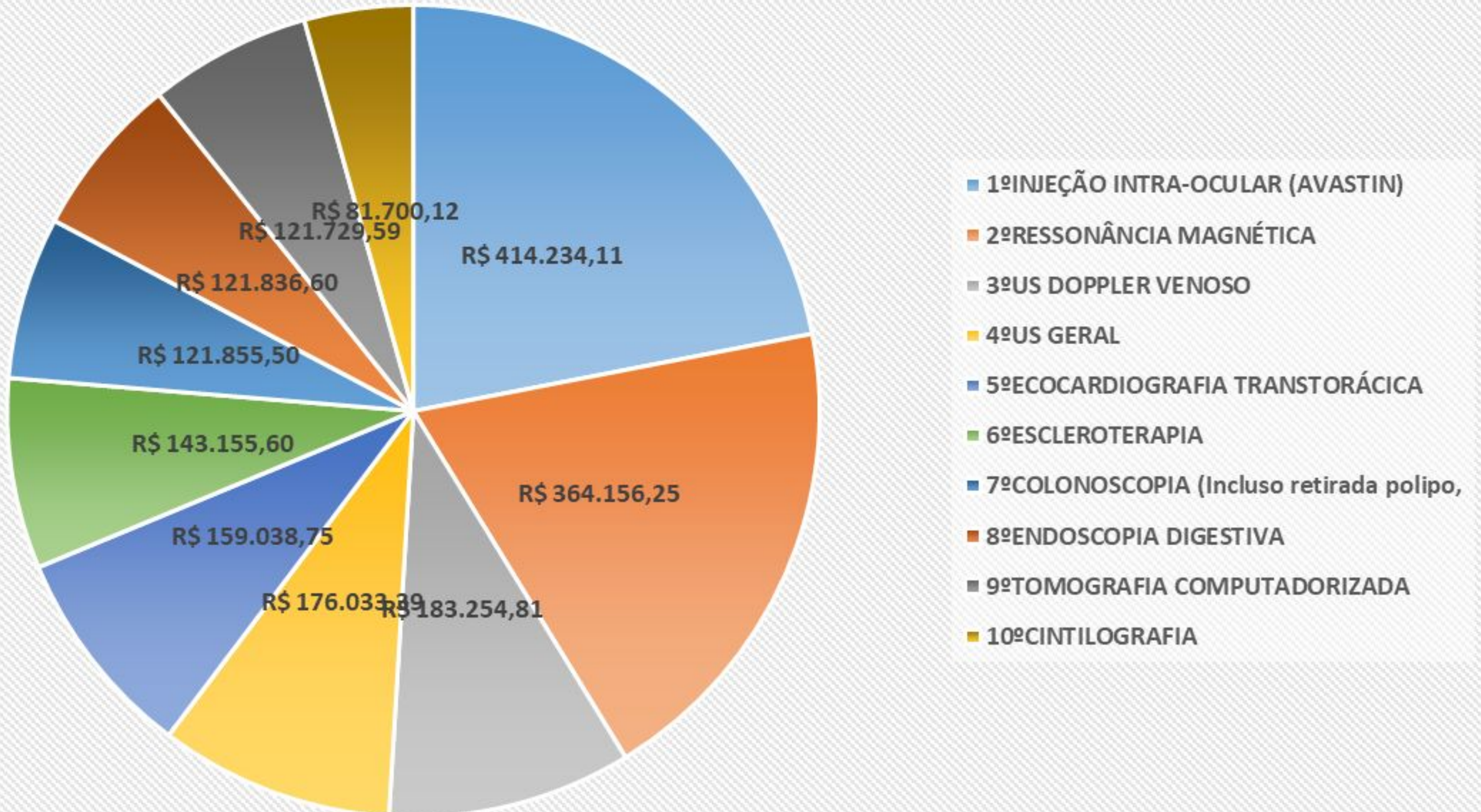



**CONSÓRCIO INTERFEDERATIVO DE SAÚDE DO NORDESTE DE  
SANTA CATARINA**

# **Balanço Orçamentário e Patrimonial**

**2023**

**ESTADO DE SANTA CATARINA**  
**CISNORDESTE SC CONSORCIO INTER SAUDE NORDESTE SC**  
 Período de Referência: Dezembro / 2023

**Anexo 12 - Balanço Orçamentário (Art. 102 da Lei n. 4.320/1964)**

<b>RECEITAS ORÇAMENTÁRIAS</b>	<b>2022</b>	<b>%</b>	<b>DESPESAS ORÇAMENTÁRIAS</b>	<b>2022</b>	<b>%</b>
<b>1 - TOTAL DA RECEITA CORRENTE</b>	<b>32.392.919,24</b>	<b>100,00%</b>	<b>2 - TOTAL DAS DESP. CORRENTES</b>	<b>30.871.407,60</b>	<b>99,83%</b>
1.1 - Receita Tributária	27.790,92	0,09%	2.1 - Pessoal e Encargos Sociais	1.110.692,81	3,59%
1.1.1 - Imposto de Renda Retido na Fonte	27.790,92	0,09%	2.1.1 - Pessoal e Encargos Sociais	1.110.692,81	3,43%
1.2 - Receitas Patrimoniais	936.927,28	2,89%	2.2 - Outras Despesas Correntes	29.760.714,79	96,24%
1.2.1 - Rend. Bancários Cisnordeste	836.135,88	2,58%	2.2.1- Custeio/Manutenção	29.760.714,79	91,87%
1.2.2 - Rend. Bancários SES	100.791,40	0,31%			
1.3 - Transferências Correntes	31.425.337,78	97,01%	<b>3 - TOTAL DAS DESP. DE CAPITAL</b>	<b>53.289,60</b>	<b>0,17%</b>
1.3.1 - Transferência SES	2.667.362,70	8,23%	3.1 - Investimentos	53.289,60	0,17%
1.3.2 - Transferências dos Municípios	28.757.975,08	88,78%	3.1.2- Investimentos/Aquisições	53.289,60	0,17%
1.4 - Outras Receitas Correntes	2.863,26	0,01%			
1.4.1 - Outras Receitas	2.863,26	0,01%			
<b>TOTAL RECEITAS</b>	<b>32.392.919,24</b>	<b>100,00%</b>	<b>TOTAL DESPESAS</b>	<b>30.924.697,20</b>	<b>100,00%</b>
<b>Resultado Orçamentário (Superávit Orçamentário Geral do Exercício)</b>				<b>1.468.222,04</b>	
<b>TOTAL</b>	<b>32.392.919,24</b>		<b>TOTAL</b>	<b>32.392.919,24</b>	

<b>BALANÇO PATRIMONIAL</b>		
<b>ATIVO</b>		
<b>Especificação</b>	<b>Exercício Atual</b>	<b>Exercício</b>
<b>Ativo Circulante</b>	<b>10.279.253,23</b>	<b>7.437.913,16</b>
Caixa e Equivalentes de Caixa	8.423.074,08	6.445.093,71
Créditos a Curto Prazo	1.838.151,99	875.774,80
Créditos de Transferências a Receber	1.838.151,99	875.774,80
Demais Créditos e Valores a Curto Prazo	9.316,93	113.174,98
Estoques	8.578,73	3.869,67
VPA pagas Antecipadamente	131,50	0,00
<b>Ativo Não Circulante</b>	<b>50.792,90</b>	<b>50.792,90</b>
Ativo Realizável a Longo Prazo	0,00	0,00
Demais Créditos e Valores a Longo Prazo	0,00	0,00
Imobilizado	44.922,98	44.922,98
Bens Móveis	123.850,57	123.850,57
(-) Depreciação, Exaustão e Amortização	(78.927,59)	(78.927,59)
Intangível	5.869,92	5.869,92
<b>TOTAL DO ATIVO</b>	<b>10.330.046,13</b>	<b>7.488.706,06</b>
<b>PASSIVO E PATRIMÔNIO LÍQUIDO</b>		
<b>Passivo Circulante</b>	<b>624.664,41</b>	<b>350.860,44</b>
Obrigações Trab., Prev. e Assistenciais a Fornecedores e Contas a Pagar a Curto Prazo	108.945,88	78.315,21
Obrigações Fiscais a Curto Prazo	47.796,75	9.983,79
Demais Obrigações a Curto Prazo	0,00	0,00
	467.921,78	262.561,44
<b>Patrimônio Líquido</b>	<b>9.705.381,72</b>	<b>7.137.845,62</b>
Patrimônio Social e Capital Social	1.336.767,29	1.336.767,29
Resultados Acumulados	8.368.614,43	5.801.078,33
Resultado do Exercício	2.567.536,10	2.804.568,49
Resultado de Exercícios Anteriores	5.801.078,33	2.996.509,84
<b>TOTAL DO PASSIVO E DO PATRIMÔNIO LÍQUIDO</b>	<b>10.330.046,13</b>	<b>7.488.706,06</b>



# **CONSÓRCIO INTERFEDERATIVO DE SAÚDE DO NORDESTE DE SANTA CATARINA**

## **Balanço Financeiro 2023**

# RECEITAS

Descrição	Orçado	Realizado
Remuneração de Depósitos Bancários	R\$ 700.000,00	R\$ 827.044,54
Transferências de Estados a Consórcios Públicos	R\$ 2.667.362,70	R\$ 2.667.362,70
Transferências de Municípios a Consórcios Públicos	R\$ 26.647.360,08	R\$ 28.757.975,08
Transferências da União a Consórcios Públicos	R\$ 2.242.968,00	R\$ 0,00
Manutenção do CISNORDESTE/SC	R\$ 2.674.735,96	R\$ 2.875.797,51
<b>TOTAL</b>	<b>R\$ 32.257.690,78</b>	<b>R\$ 35.128.179,83</b>

<b>DESPESAS</b>		
<b>Descrição</b>	<b>Orçado</b>	<b>Realizado</b>
<b>Transferências de Estados a Consórcios Públicos</b>	R\$ 2.667.362,70	R\$ 2.571.532,80
<b>Transferências de Municípios a Consórcios Públicos</b>	R\$ 26.647.360,08	R\$ 28.110.436,89
<b>Transferências da União a Consórcios Públicos</b>	R\$ 2.242.968,00	R\$ 0,00
<b>Manutenção do CISNORDESTE/SC</b>	R\$ 2.674.735,96	R\$ 1.390.866,97
<b>TOTAL</b>	<b>R\$ 32.257.690,78</b>	<b>R\$ 32.072.836,66</b>

# DESPESAS

Atividade:	CD	FIXADO R\$	EXECUTADO R\$
Manutenção das Atividades do Consórcio	3.3.1.9.0 - Folha de pessoal	R\$ 1.865.315,30	R\$ 930.997,93
	3.3.3.5.0 - ACISSC	R\$ 2.400,00	R\$ 5.500,00
	3.3.3.9.3 - RNCP	R\$ 2.400,00	R\$ 0,00
	3.3.3.9.0 - Manut. Adm.	R\$ 794.620,66	R\$ 448.430,61
	3.4.4.9.0 - Investim.	R\$ 10.000,00	R\$ 2.749,60
<b>Total da Atividade</b>		<b>R\$ 2.674.735,96</b>	<b>R\$ 1.387.678,14</b>
Construção e Implementação da Policlínica de Saúde e Sede	3.4.4.9.0 - Contrapartida	R\$ 980.000,00	R\$ 0,00
	3.3.3.9.0 - Desp. Adm.	R\$ 10.000,00	R\$ 3.188,83
	3.4.4.9.0 - Repassa MS	R\$ 2.242.968,00	R\$ 0,00
<b>Total da Atividade</b>			<b>R\$ 3.188,83</b>
Assistência Hospitalar e Ambulatorial –Municípios	3.3.3.7.0 - CEO	R\$ 2.094.171,36	R\$ 2.091.308,18
	3.3.3.9.0 - Saúde	R\$ 24.553.188,72	R\$ 26.019.128,71
<b>Total da Atividade</b>		<b>R\$ 26.647.360,08</b>	<b>R\$ 28.110.436,89</b>

# PARECER DO CONSELHO FISCAL

Em cumprimento ao que determina o Contrato de Consórcio Público do CISNORDESTE/SC, em seu artigo 26, inciso III e em conformidade com a Instrução Normativa 20/2015 do Tribunal de Contas de Santa Catarina, apresentam à Assembleia Geral de Prefeitos do CISNORDESTE/SC, para apreciação e aprovação o nosso parecer relativo ao exercício de 2023 encerrado em 31 dias do mês de dezembro.

Após exame dos documentos econômicos, financeiros e patrimoniais, apresentados na reunião do Conselho Fiscal em 26 de março de 2024, constatamos a perfeita ordem e correção dos mesmos, bem como a exatidão de todos os lançamentos contábeis.

Assim sendo, os abaixo assinados, Membros do Conselho Fiscal, reconhecem e atestam a precisão das Demonstrações Contábeis, Anexos da Lei nº 4.320 e Notas Explicativas às Demonstrações contábeis do exercício de 2023, apresentado e, propõem a sua aprovação. Informamos ainda que o Controle Interno do Cisnordeste/SC emitiu parecer favorável à Prestação Anual de Contas e de Gestão.

Joinville, 26 de março de 2024.



**CONSÓRCIO INTERFEDERATIVO DE SAÚDE DO NORDESTE DE  
SANTA CATARINA**

**Saldo Financeiro de 2023**

**Total a ser devolvido aos municípios**

**R\$ 647.538,19**

**2,5% dos repasses do ano**

# % DEVOLUÇÃO SOBRE O VALOR REPASSADO

Município	Total repasse Saúde	Saldo Findo 2023	% Dev.
<b>RIO NEGRINHO</b>	R\$ 1.014.171,84	<b>R\$ 107.480,68</b>	10,60
<b>ARAQUARI</b>	R\$ 971.546,40	<b>R\$ 68.580,94</b>	7,06
<b>SÃO JOÃO DO ITAPERIÚ</b>	R\$ 184.311,07	<b>R\$ 10.243,35</b>	5,56
<b>PIÊN</b>	R\$ 156.960,90	<b>R\$ 8.667,12</b>	5,52
<b>SÃO FRANCISCO DO SUL</b>	R\$ 2.069.587,80	<b>R\$ 80.772,98</b>	3,90
<b>SÃO BENTO DO SUL</b>	R\$ 1.258.501,86	<b>R\$ 43.588,15</b>	3,46
<b>BALN. BARRA DO SUL</b>	R\$ 456.475,50	<b>R\$ 12.718,40</b>	2,79
<b>CAMPO ALEGRE</b>	R\$ 258.876,00	<b>R\$ 6.783,25</b>	2,62
<b>MASSARANDUBA</b>	R\$ 411.760,80	<b>R\$ 9.908,98</b>	2,41

# % DEVOLUÇÃO SOBRE O VALOR REPASSADO

Município	Total repasse Saúde	Saldo Findo 2023	% Dev.
<b>BARRA VELHA</b>	R\$ 692.624,52	<b>R\$ 15.111,71</b>	2,18
<b>GUARAMIRIM</b>	R\$ 1.262.439,00	<b>R\$ 24.801,79</b>	1,96
<b>ITAPOÁ</b>	R\$ 775.740,24	<b>R\$ 15.174,37</b>	1,96
<b>SCHROEDER</b>	R\$ 927.709,20	<b>R\$ 17.817,48</b>	1,92
<b>JOINVILLE</b>	R\$ 13.061.692,80	<b>R\$ 211.912,87</b>	1,62
<b>CORUPÁ</b>	R\$ 205.380,00	<b>R\$ 2.936,76</b>	1,43
<b>GARUVA</b>	R\$ 778.982,40	<b>R\$ 7.416,02</b>	0,95
<b>JARAGUÁ DO SUL</b>	R\$ 1.395.417,24	<b>R\$ 3.623,34</b>	0,26
<b>TOTAL</b>	<b>R\$ 25.882.177,57</b>	<b>R\$ 647.538,19</b>	<b>2,50</b>



# CONSÓRCIO INTERFEDERATIVO DE SAÚDE DO NORDESTE DE SANTA CATARINA

## Relatório da Obra da Policlínica Especializada



CISNORDESTE/SC

# ASSINATURA DA ORDEM DE SERVIÇO - 18 DE JANEIRO DE 2024

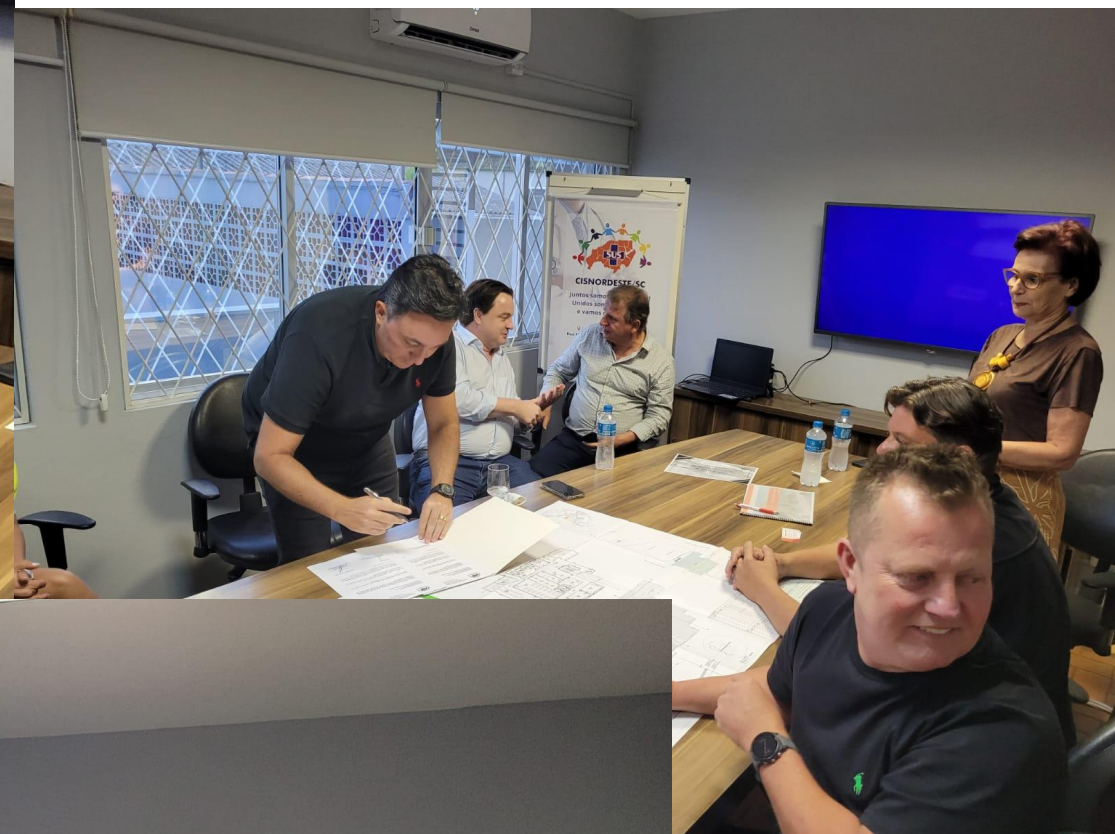



**PREPARO DO CANTEIRO DA OBRA**



**REUNIÃO DE ALINHAMENTO DA EQUIPE CISENORDESTE COM EMPRESA CONSTRUTORA E EMPRESA FISCAL DA OBRA JUNTO COM AMUNESC**



# CONSÓRCIO INTERFEDERATIVO DE SAÚDE DO NORDESTE DE SANTA CATARINA

## Relatório da Obra da Policlínica Especializada

SEDE CISNORDESTE - PLANILHA DE MEDIÇÃO						Medição 01 dd/mm/aaaa	
ITEM	MACROSERVIÇO / SERVIÇO	QTD.	UNID	PREÇO UNITÁRIO	PREÇO TOTAL	%	Valor
1	EQUIPE TÉCNICA				227.774,40	1,82%	4.145,49
1.1	Administração local da obra	1.880,00	H	135,58	227.774,40	1,82%	4.145,49
2	SERVIÇOS INICIAIS				10.561,83	100,00%	10.561,83
2.1	Placa de obra em chapa de aço galvanizado - 3x1,50m	4,50	M2	583,37	2.625,17	100,00%	2.625,17
2.2	Remoção de meio fio	185,25	M	5,80	1.074,45	100,00%	1.074,45
2.3	Demolição de Pavimento Intertravado, de Forma Manual, com Reaproveitamento. Af_12/2017	120,20	M2	19,00	2.283,80	100,00%	2.283,80
2.4	Limpeza Manual de Vegetação em Terreno com Enxada. Af_05/2018	950,00	M2	3,47	3.296,50	100,00%	3.296,50
2.5	Carga e descarga mecanizada de entulho e de outros materiais	37,33	M3	17,08	636,85	100,00%	636,85
2.6	Transporte com Caminhão Basculante de 10 M³, em Via Urbana Pavimentada, Dmt Até 30 Km (UNID.idade: M3xkm). Af_07/2020	238,91	M3XK M	2,70	645,06	100,00%	645,06
3	INSTALAÇÕES PROVISÓRIAS				10.646,53	100,00%	10.646,53
3.1	Tapume de chapa de madeira compensada, e=8mm, com pintura a cal - 2,00m de altura	84,40	M2	93,19	7.865,24	100,00%	7.865,24
3.2	Entrada provisória de energia elétrica aérea trifásica - 40A em poste de madeira	1,00	UNID.	2.379,00	2.379,00	100,00%	2.379,00
3.3	Kit Cavalete para Medição de Água - Entrada Individualizada, em Pvc Dn 25 (¾), para 1 Medidor Fornecimento e Instalação (Exclusive Hidrômetro). Af_11/2016	1,00	UNID.	192,39	192,39	100,00%	192,39
3.4	Hidrômetro Dn 20 (½), 3,0 M³/h Fornecimento e Instalação. Af_11/2016	1,00	UNID.	209,90	209,90	100,00%	209,90
4	CANTEIRO DE OBRAS				31.747,10	100,00%	31.747,10
4.1	Execução de Almoarifado em Canteiro de Obra em Chapa de Madeira Compensada, Incluso Prateleiras. Af_02/2016	20,00	M2	1.208,94	24.138,80	100,00%	24.138,80
4.2	Execução de Sanitário e Vestiário em Canteiro de Obra em Chapa de Madeira Compensada, Não Incluso Mobiliário. Af_02/2016	6,00	M2	1.288,05	7.608,30	100,00%	7.608,30



**CISNORDESTE/SC**

CONSORCIO INTERMUNICIPAL DE SAUDE DO NORDESTE DE SC - CAIXA - Contrato de Repasse OGU MS 904713/2020 - Operação 1073502-94 - Crédito de R



REGOVJV03 - Repasse OGU <regovjv03@caixa.gov.br>

Para deisi@cisnordeste.sc.gov.br; anajansen@cisnordeste.sc.gov.br

Cc A0419SC - AG Joinville/SC; A0419SC01 - Segmento Empresarial; Luiz Alberto Riemenschneider Junior

Responder

Responder a Todos

Encaminhar

..

seg 25/03/2024 14

E-mail classificado como #PUBLICO

AO

CONSORCIO INTERMUNICIPAL DE SAUDE DO NORDESTE DE SC

Assunto: **Crédito de Recursos Financeiros – Orçamento Geral da União**

Ref.: **Contrato de Repasse OGU MS 904713/2020 - Operação 1073502-94**

1. Conforme e-mail enviado anteriormente, notificamos o crédito de recursos financeiros, sob bloqueio, em 22/03/2024, no valor de R\$ 448.593,00 (quatrocentos e quarenta e oito mil quinhentos e noventa e três reais), destinados a esse Município, na conta vinculada ao Contrato de Repasse nº 904713/2020, Operação 1073502-94, assinado em 31/12/2020, no âmbito do Programa Atensão Especializada à Saúde, sob a gestão do Ministério da Saúde, que tem por objeto: Construção De Unidade De Atensão Especializada Em Saúde.
2. Esses recursos enquanto não empregados na sua finalidade, deverão ser obrigatoriamente aplicados pelo contratado/tomador em caderneta de poupança, se a previsão de seu uso for igual ou superior a um mês ou em fundo de aplicação financeira, quando sua utilização estiver prevista para prazos menores.
3. Portanto se o crédito em referência for utilizado para pagamento de fornecedor(es)/tributos após 20/04/2024 o CONSORCIO deverá solicitar a partir do Portal de Convênios (Transferegov) a aplicação do recurso em poupança.
4. No caso de utilização do crédito em até 20/04/2024, não haverá necessidade de solicitação de aplicação do recurso em FIC, pois a aplicação em fundo ocorrerá automaticamente.
5. Estamos à disposição para eventuais esclarecimentos.

Atenciosamente

Osvaldo Sauer Neto

Assistente Júnior

Representação da Gerência Executiva de Governo Joinville/SC

Gabriela Albiero

Coordenadora de Filial

Representação da Gerência Executiva de Governo Joinville/SC

Renato Francisco Savaris

Gerente de Filial

Gerência Executiva de Governo Florianópolis/SC

**RECEBIMENTO DA 1ª PARCELA DO RECURSO  
FEDERAL EM 25/03/2024**



**CISNORDESTE/SC**

**JUNTOS SOMOS MAIS FORTES,  
UNIDOS SOMOS MELHORES E  
VAMOS MAIS LONGE**

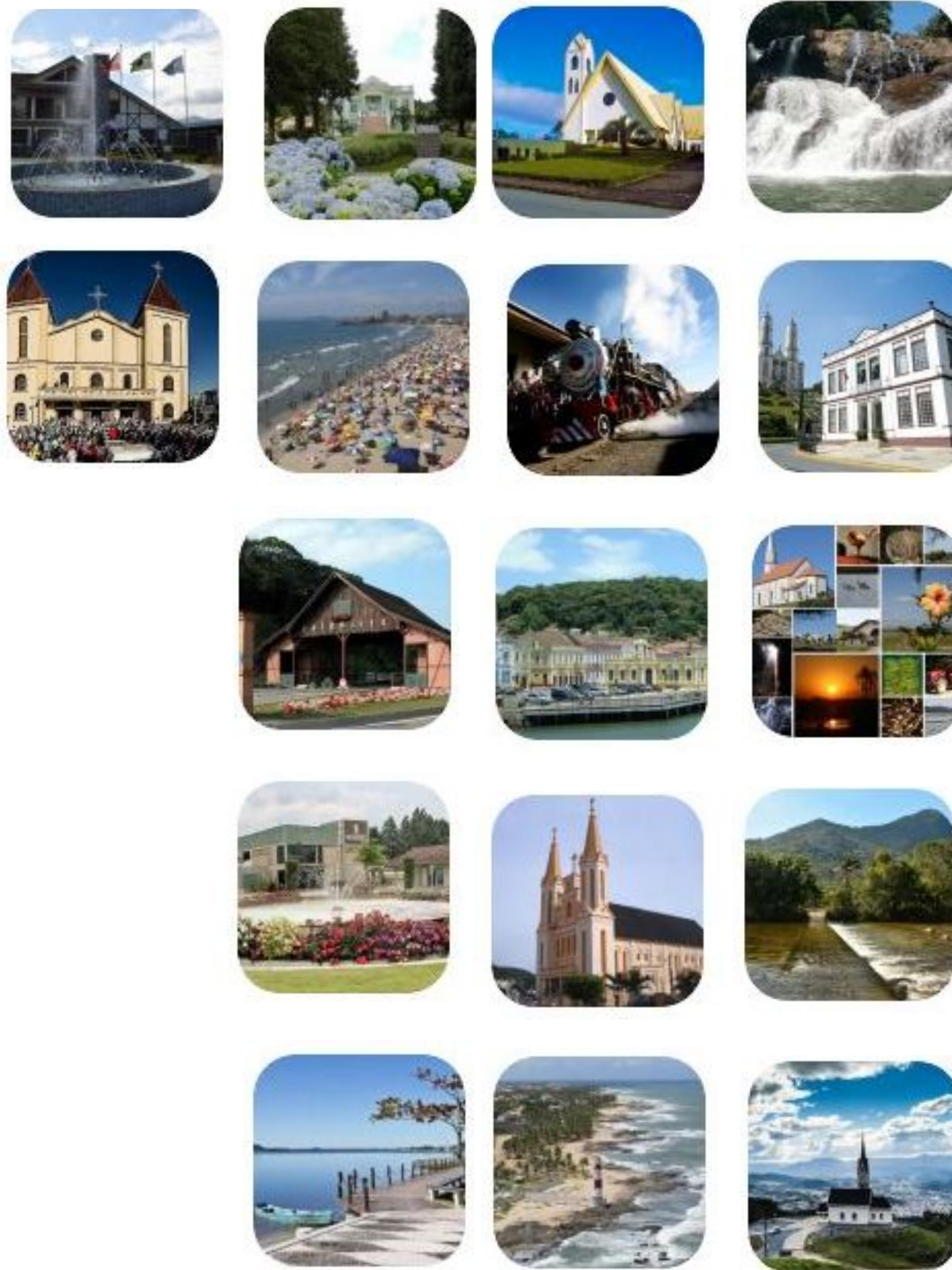



**CISNORDESTE/SC**



[www.cisnordeste.sc.gov.br](http://www.cisnordeste.sc.gov.br)



[cisnordeste@cisnordeste.sc.gov.br](mailto:cisnordeste@cisnordeste.sc.gov.br)



(47) 3422-9838



[@cisnordeste](https://www.instagram.com/cisnordeste)